

# Aviso de Ciclón Tropical en el Océano Atlántico

No. Aviso: 01

Ciudad de México a 13 de Septiembre del 2016.

Emision: 22:15h

Servicio Meteorológico Nacional, fuente oficial del Gobierno de México, emite el siguiente aviso:

**Síntesis: SE HA FORMADO LA TORMENTA TROPICAL JULIA AL NORESTE DE FLORIDA**

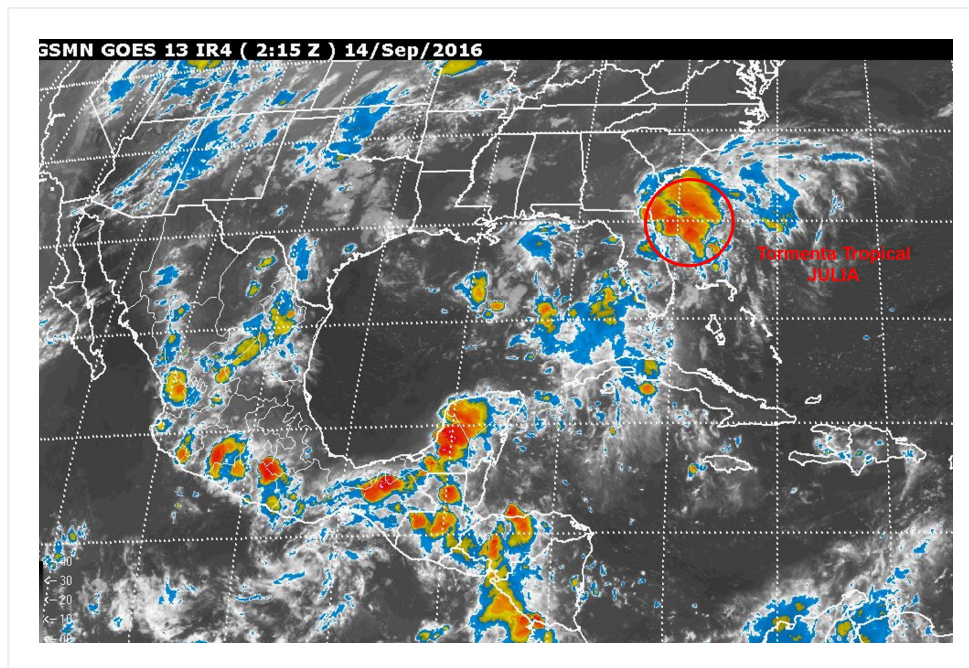

## **Situación Actual:**

Se ha formado la tormenta tropical JULIA, a partir de una baja presión, se localiza en tierra sobre la costa noreste de la Península de Florida, E.U.A.

No afecta al país.

<b>Condiciones Actuales</b>	
<b>Hora local (hora gmt)</b>	22:00 (03:00 GMT del 14 de septiembre)
<b>Ubicación del centro del ciclón</b>	Latitud Norte: 30.3°      Longitud Oeste: 81.6°
<b>Distancia al lugar más cercano</b>	1,110 km al nor-noreste de las costas de Quintana Roo., y a 10 km al oeste Jacksonville, Florida, E.U.A.
<b>Desplazamiento actual:</b>	Nor-noroeste (345°) a 15 km/h

## Condiciones Actuales

<b>Vientos máximos [km/h]:</b>	Sostenidos: 65 km/h	Rachas: 85 km/h		
<b>Presión mínima central [hpa]:</b>	1009 hPa			
<b>Pronóstico de lluvia</b>	No afecta al país.			
<b>Extensión en cuadrantes de radios de vientos y oleaje</b>				
<b>Radio de vientos de 63 km/h</b>	75 km NE	75 km SE	0 km SO	0 km NO
<b>Oleaje 4 m</b>	75 km NE	0 km SE	0 km SO	0 km NO

<b>PRONÓSTICO VALIDO AL DÍA/HORA LOCAL TIEMPO CENTRO</b>	<b>LATITUD NORTE</b>	<b>LONG. OESTE</b>	<b>VIENTOS [Km/h]</b>	<b>CATEGORÍA</b>	<b>UBICACIÓN (en km)</b>
<b>14/07h</b>	31.2	81.9	65/85	Tormenta Tropical	1,215 km al nor-noreste de las costas de Quintana Roo.
<b>14/19h</b>	31.8	82.2	55/75	Depresión Tropical	1,265 km al nor-noreste de las costas de Quintana Roo.

PRONÓSTICO VALIDO AL DÍA/HORA LOCAL TIEMPO CENTRO	LATITUD NORTE	LONG. OESTE	VIENTOS [Km/h]	CATEGORÍA	UBICACIÓN (en km)
15/07h	32.1	82.3	45/65	Depresión Tropical	1,295 km al nor-noreste de las costas de Quintana Roo.
15/19h	32.3	82.3	35/55	Baja presión remanente	1,315 km al nor-noreste de las costas de Quintana Roo.

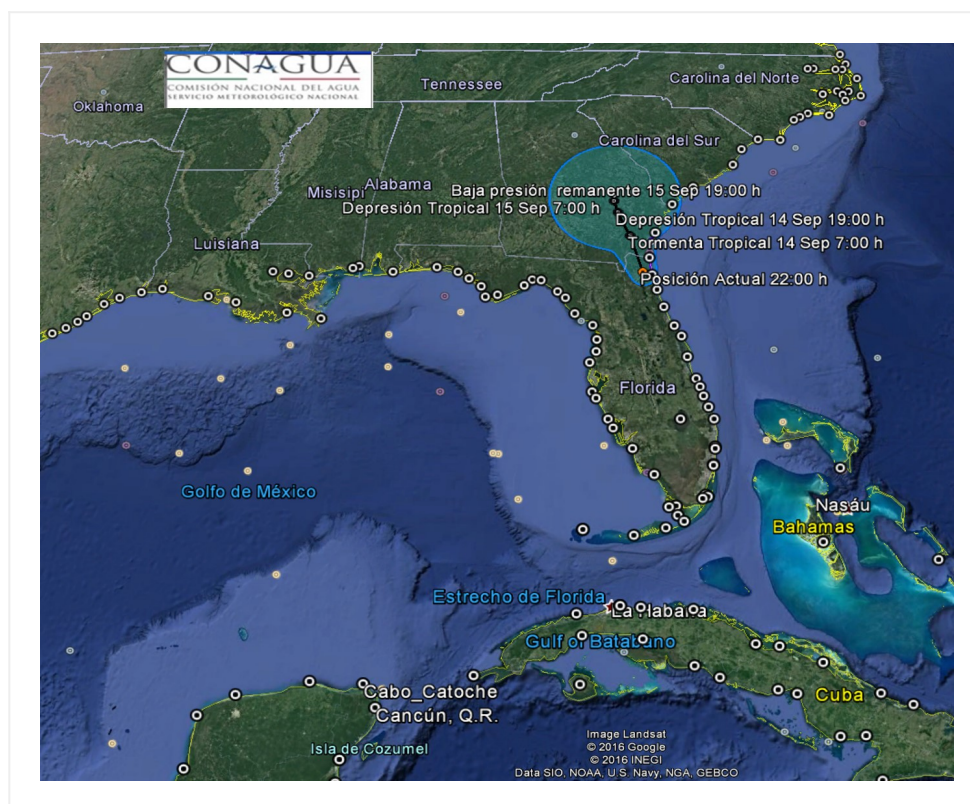

### Trayectoria pronóstico de la tormenta tropical JULIA

Aviso No.	Fecha / Hora local CDT	Lat. Norte	Long. Oeste	Distancia más cercana (km)	Viento mín. / rachas	Categoría	Avance
01	13 sep / 22:00	30.3	81.6	1,110 km al nor-noreste de las costas de Quintana Roo., y a 10 km al oeste Jacksonville, Florida, E.U.A.	65/85	Tormenta Tropical	Nor-noroeste (345°) a 15 km/h

**EL SIGUIENTE AVISO SE EMITIRÁ A LAS 07:15HRS TIEMPO DEL CENTRO O ANTES SI OCURREN  
CAMBIOS SIGNIFICATIVOS**

**Pronosticador:** ANGÉLICA BACA

**Revisó:** OSCAR MONTOYA